

# PROYECTO DE LOTEO

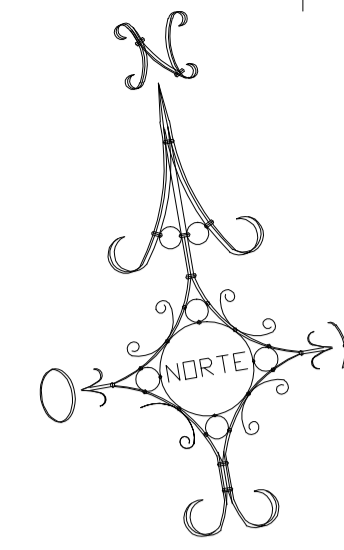

MANZANA A		MANZANAS E-F-G-H-I J-K-L-M-N		MANZANA Ñ	
Lote Sup.( m2)	Lote Sup.( m2)	Lote Sup.( m2)	Lote Sup.( m2)	Lote Sup.( m2)	Lote Sup.( m2)
1	2.264,48	1	291,01	1	291,01
Total	2.264,48	2	300,00	2	300,00
MANZANA B		3	300,00	3	300,00
Lote Sup.( m2)	Lote Sup.( m2)	4	300,00	4	300,00
1	2.948,11	5	300,00	5	400,00
Total	2.948,11	6	300,00	6	400,00
MANZANA C		7	300,00	7	400,00
Lote Sup.( m2)	Lote Sup.( m2)	8	300,00	8	300,00
1	8.078,83	9	291,01	9	291,01
Total	8.078,83	10	291,01	10	300,00
MANZANA D		11	300,00	11	300,00
Lote Sup.( m2)	Lote Sup.( m2)	12	300,00	12	400,00
1	2.794,10	13	300,00	13	400,00
Total	2.794,10	14	300,00	14	300,00
		15	300,00	15	300,00
		16	300,00	16	291,01
		17	300,00	17	300,00
		18	291,01	18	400,00
		19	300,00	19	400,00
		20	300,00	20	400,00
		21	300,00	21	300,00
		22	300,00	22	300,00
		Total	6.564,04	23	400,00
				24	291,01
				25	400,00
				26	400,00
				Total	8.764,04

NOTA:  
 TOTAL MANZANAS TITULO I: 45.365,62m2  
 TOTAL MANZANAS TITULO II: 43.693.13m2  
 TOTAL MANZANAS 89.058,75m2

NOTA:  
 LOTE CALLE 1 Y CALLE 2 A DONAR A AL MUNICIPIO, CON DESTINO A CALLE  
 MANZANA B-C y D A DONAR AL MUNICIPIO CON DESTINO A RESERVA

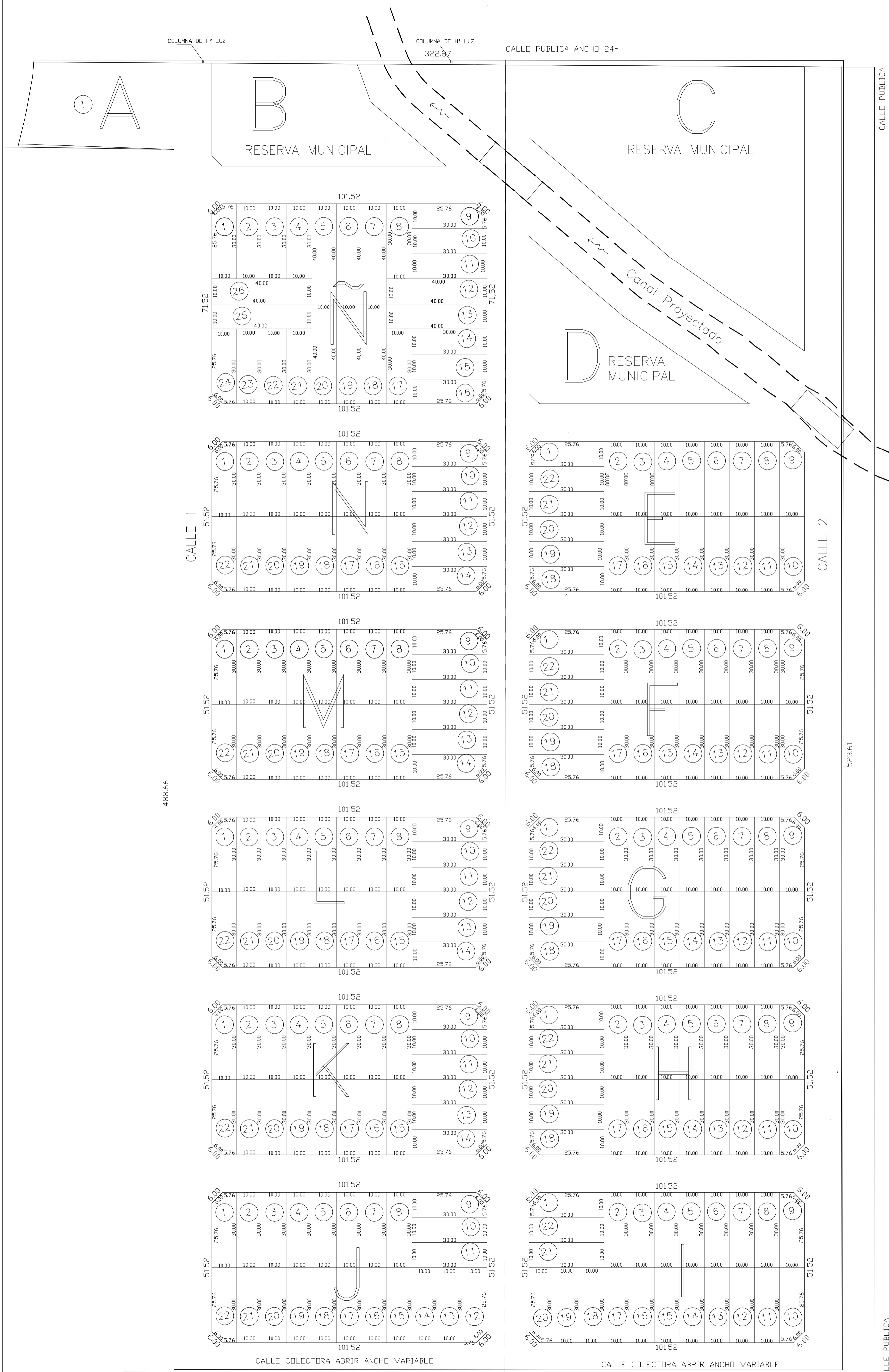

CROQUIS SEGUN TITULO I Y II

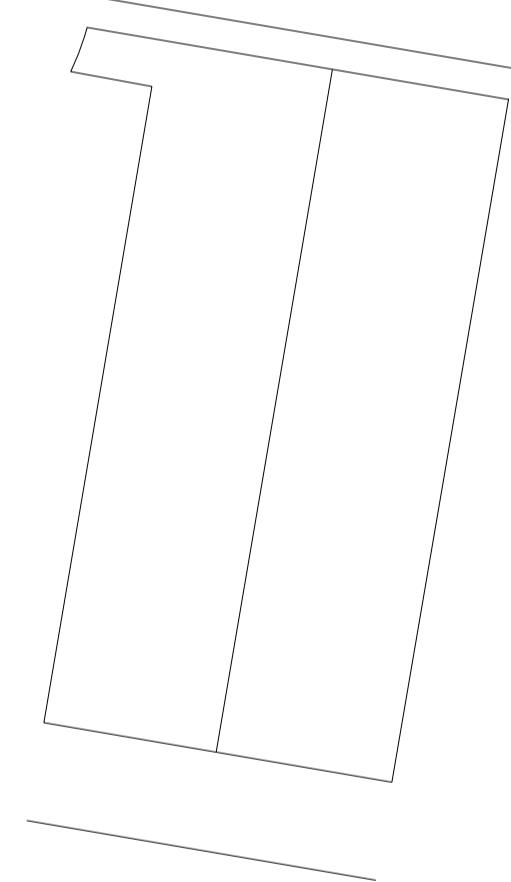

LAS SUFICIES SON APROXIMADAS  
 MEDIDAS LINEALES EXPRESADAS EN METROS

SUPERFICIES en m2

MZAS.	C/T y S/M TITULO I	C/T y S/M TITULO II	C/T y S/M TITULO I y II
A	2.264,48		2.264,48
B	2.948,11		2.948,11
C		8.078,83	8.078,83
D		2.794,10	2.794,10
E		6.564,04	6.564,04
F		6.564,04	6.564,04
G		6.564,04	6.564,04
H		6.564,04	6.564,04
I		6.564,04	6.564,04
J	6.564,04		6.564,04
K	6.564,04		6.564,04
L	6.564,04		6.564,04
M	6.564,04		6.564,04
N	6.564,04		6.564,04
Ñ	7.332,83		7.332,83
CALLE1	25.824,87		26.995,18
CALLE2		26.744,50	22.407,51
TOTAL	71.190,49	70.440,63	141.631,12
FALTA	51,51	204,37	255,88

EQUIDISTANCIA DE LAS CURVAS ES DE 0,50m, Y LA COTA ES REFERIDA AL IGN ESTACION PERMANENTE PRNA. COTA 74,854

PROYECTO DE SUBDIVISION DE LA PROPIEDAD UBICADA EN LA PROVINCIA DE ENTRE RIOS DPTO. PARANA  
 DISTRITO SAUCE MUNICIPIO DE COLONIA AVELLANEDA  
 PROPIETARIOS:  
 TITULO I  
**GARRIDO Y CIA. SOCIEDAD COLECTIVA 100%**  
 TITULO II  
**VALIN MARCELO DANIEL-----100%**  
 INSCRIPCION Titulo I : MATRICULA 003958 De 1986 PARTIDAS: PROV. 31.958-3  
 INSCRIPCION Titulo II : MATRICULA 002746 De 2013 PARTIDAS: PROV. 129.018-4  
 ESCALA 1:1000  
 PARANA, DICIEMBRE DE 2017

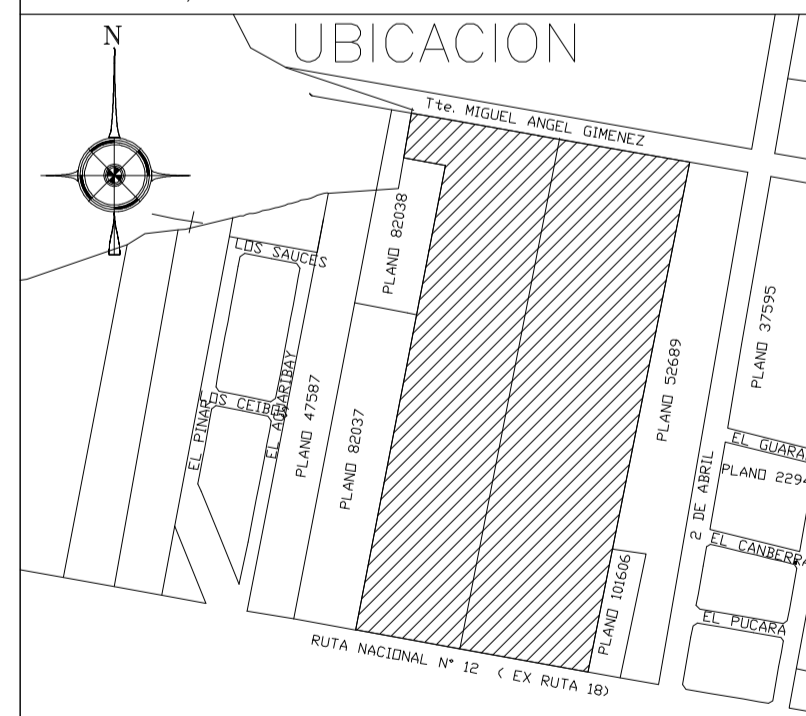

EDUARDO J.R. BUIATTI  
 AGRIMENSOR MAT.24388  
 URQUIZA 1339 PARANA E. RIOS  
 +54343-6119392

ANTECEDENTES 44274-67530-67531 68782-68783  
 ZONA 1

488.66

523.61

266.81

RUTA NACIONAL 18 ANCHO 75m